252023 attico Via Salcito

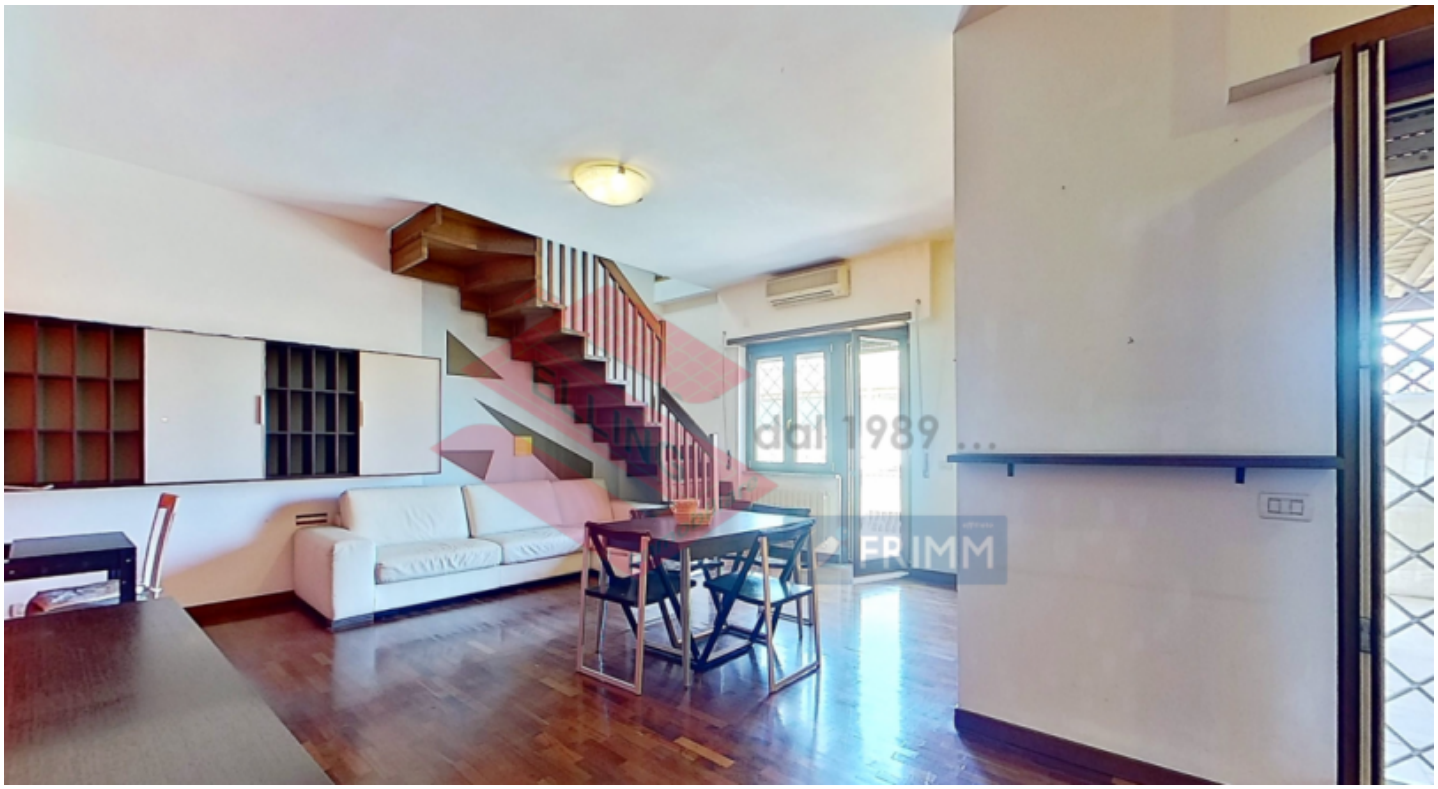

Indirizzo: via salcito

Descrizione: Attico bilivelli con ascensoreVisita l'immobile comodamente da casa attraverso il Virtual Tour copiando questo link: https://my.matterport.com/show/?m=Y3hRwkhJXz3 RIF: 252023 In zona La Rustica, più precisamente Via Salcito, la Selling Immobiliare affiliato FRIMM propone la vendita di un delizioso attico posto al quarto piano di una piccola palazzina in semi-cortina munita di ASCENSORE. L'immobile si sviluppa su due livelli collegati tra loro tramite una scala interna; gode di una doppia esposizione angolare, luminoso silenzioso ed è composto da: primo livello (4°piano) un ingresso, un soggiorno con cucina a vista un bagno finestrato e uno splendido terrazzo di 35 mq in parte coperto da una strutta in legno di qualità condonata; secondo livello (5° piano) camera matrimoniale con cabina armadio e un bagno non finestrato. L'appartamento si presenta in ottime condizioni, parquet sia nella zona giorno che nella zona notte, infissi in doppio vetro pvc, grate anti intrusione e riscaldamento termo-autonomo. La posizione strategica, a pochi passi dai principali servizi quali Posta, bar, supermercati, Uscita del GRA, dell'A24 e alla stazione Ferroviaria, rende l'acquisto di questo immobile davvero interessante. La richiesta è di € 169.000,00. Per ulteriori informazioni può contattarci allo 06/4065880 - 3453067475.

Tipo di annuncio: casa in vendita

Contatti: 06/4065880

Prezzo: 169.000,00 EUR

Camere: 2

Bagni: 2

Stanze da letto: 1

Agente: Paola Peppoloni

Contatti: 06/4065880

Tipo di annuncio: Attivo

Tipologia della proprietà:	Appartmento
Superfice dela casa:	78
Anno di costruzione data:	1967